

ACADEMIC DENTAIRE

FORMATION D'EXCELLENCE EN IMPLANTOLOGIE DENTAIRE ET CHIRURGIE ORALE

FORMULE 1 IMPLANTOLOGIE

Attestation de Formation
en Implantologie

FORMULE 2 CHIRURGIE ORALE

Attestation de Formation
en Chirurgie Orale
(Greffe osseuse et Sinus Lift)

FORMULE 3 IMPLANTOLOGIE & CHIRURGIE ORALE

Attestation de Formation
en Implantologie et Chirurgie Orale
(Greffe osseuse et Sinus Lift)

FORMULE 4 DE L'IMPLANTOLOGIE A LA PROTHESE SUR IMPLANT

Attestation de Formation
en Implantologie, Chirurgie Orale
(Greffe osseuse et Sinus Lift) et :

- Bloc Opératoire
- Empreinte Numérique
- Prothèse sur Implant

Nouvelle option
Pose d'implants sur patient



IMPLANTOLOGIE

Attestation de Formation en Implantologie

L'implantologie dentaire évolue sans cesse depuis plusieurs années et la nécessité de l'intégrer dans votre pratique devient une évidence, l'Attestation de Formation en Implantologie est là pour répondre à vos attentes

Formation reconnue par les sociétés d'assurance pour la pratique de l'implantologie



Module 1
Lecture et
interprétation radio /
Cone beam 3D



POUR QUI

Chirurgien-dentiste omnipraticien débutant ou initié



DURÉE

Cycle de 8 journées comprenant 4 modules de 2 jours de Septembre à Mars, validés par l'Attestation de Formation en Implantologie



LIEU

Pôle chirurgical et médical pluridisciplinaire à la Clinique du Parc à Lyon



DATES DES MODULES

SESSION 2021-2022

- Jeudi 30 septembre et vendredi 1 octobre 2021
- Jeudi 4 et vendredi 5 novembre 2021
- Jeudi 27 et vendredi 28 janvier 2022
- Jeudi 24 et vendredi 25 mars 2022

SESSION 2022-2023

- Jeudi 29 et vendredi 30 septembre 2022
- Jeudi 24 et vendredi 25 novembre 2022
- Jeudi 26 et vendredi 27 janvier 2023
- Jeudi 23 et vendredi 24 mars 2023



TARIF 4750€



Module 4
TP empreinte sur modèle
partiel Pick-Up et Pop-Up



IMPLANTOLOGIE ET CHIRURGIE ORALE

Attestation de Formation en Chirurgie Orale Greffe Osseuse et Sinus Lift

La Chirurgie Orale évolue sans cesse depuis plusieurs années, notre formation en Chirurgie Implantaire Greffe Osseuse et Sinus Lift va vous permettre d'approfondir vos connaissances en Greffes Osseuses et apprendre les différentes techniques d'élévation de sinus

Formation reconnue par les sociétés d'assurance pour la pratique de l'implantologie

OBJECTIFS

- Vous permettre de compléter votre formation en implantologie et intégrer rapidement la Greffe Osseuse et le Sinus Lift

- Vous faire bénéficier de notre expérience en implantologie et en enseignement universitaire au travers de TP, supports cliniques, pédagogiques et interactifs :

Augmentation, élargissement, expansion et réparation de l'os - Implantation immédiate ou différée - Gestion de l'alvéole après extraction avec implantation - Utilisation des matériaux et greffons osseux allogéniques : poudre, bloc, lamelle et greffon sur mesure modélisés en 3D - Etude de cas cliniques - Technique de Piezo-chirurgie - Chirurgie plastique parodontale - Etude du sinus - Contre-indications - Technique du soulèvement de sinus par voie latérale et crâniale - Elévation du sinus mécanique et ultrasonore - Visualisation de vidéos - TP sur mâchoire de porc

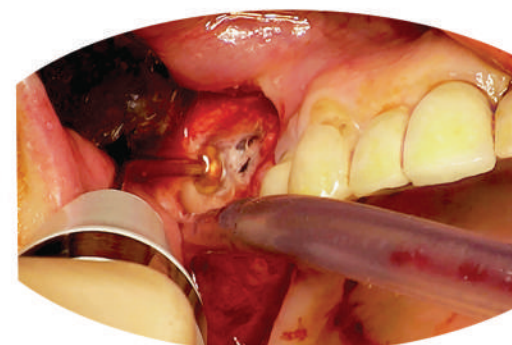

Visuel opération Sinus Lift



POUR QUI

Chirurgien-dentiste expérimenté, ayant suivi une formation d'implantologie



DURÉE

Cycle de 3 journées au mois de Mai comprenant 1 module, validé par l'Attestation de Formation en Chirurgie Orale



LIEU

Pôle chirurgical et médical pluridisciplinaire à la Clinique du Parc à Lyon



DATES DES MODULES

SESSION 2022

- Mercredi 18 mai 2022
- Jeudi 19 mai 2022
- Vendredi 20 mai 2022

SESSION 2023

- Mercredi 24 mai 2023
- Jeudi 25 mai 2023
- Vendredi 26 mai 2023



TARIF 3 300€



IMPLANTOLOGIE ET CHIRURGIE ORALE

Attestation de Formation en Implantologie et Chirurgie Orale (Grefe Osseuse et Sinus Lift)

Vous souhaitez approfondir vos connaissances en Greffes osseuses et découvrir les différentes techniques d'élévation de sinus afin d'avoir une formation complète, la Formation d'Implantologie et Chirurgie Orale est là pour répondre à vos attentes

Formation reconnue par les sociétés d'assurance pour la pratique de l'implantologie



Module 4
TP Empreinte 3D



POUR QUI

Chirurgien - Dentiste omnipraticien débutant ou initié



DURÉE

Cycle de 11 journées comprenant 5 modules de 2 à 3 jours de Septembre à Mai, validés par l' **Attestation de Formation en Implantologie et Chirurgie Orale**



LIEU

Pôle chirurgical et médical pluridisciplinaire à la Clinique du Parc à Lyon



DATES DES MODULES

SESSION 2021-2022

- Jeudi 30 septembre et vendredi 1 octobre 2021
- Jeudi 4 et vendredi 5 novembre 2021
- Jeudi 27 et vendredi 28 janvier 2022
- Jeudi 24 et vendredi 25 mars 2022
- Mercredi 18, jeudi 19 et vendredi 20 mai 2022

SESSION 2022-2023

- Jeudi 29 et Vendredi 30 septembre 2022
- Jeudi 24 et vendredi 25 novembre 2022
- Jeudi 26 et vendredi 27 janvier 2023
- Jeudi 23 et vendredi 24 mars 2023
- Mercredi 24, jeudi 25 et vendredi 26 mai 2023



TARIF 7400€

OBJECTIFS

• Vous permettre d'intégrer rapidement l'implantologie au sein de votre cabinet en toute sécurité et en appliquant les recommandations de la HAS (Haute Autorité de Santé).

• Vous faire bénéficier de notre expérience en implantologie et en enseignement universitaire au travers de TP, supports cliniques, pédagogiques et interactifs :

• **CHIRURGIE IMPLANTAIRE** : Etude pré-implantaire - Aspect médico-légal - Analyse radio 3D - Etude des Systèmes Implantaires - Etude des risques anatomiques - Chronologie de la chirurgie - Préparation d'une salle opératoire- Etude de cas cliniques - Visualisation de vidéos - TP Pose d'implant - Cicatrisation osseuse - Matériaux de comblement - Technique de membrane - mise en charge immédiate - Anesthésie, sédation - Incisions et sutures - Péri-implantite et maintenance - Complications et échecs implantaires - Occlusion et temporisation en implantologie - Vidéos et TP techniques d'empreintes - Prothèse unitaire, partielle et totale sur implant - Complications et échecs prothétiques - Maintenance en prothèse.

• **GREFFE OSSEUSE ET SINUS LIFT** : Augmentation, élargissement, expansion et réparation de l'os - Implantation immédiate ou différée - Gestion de l'alvéole après extraction avec implantation - Utilisation des matériaux et Greffons osseux allogéniques : poudre, bloc, lamelle et greffon surmesure modélisés en 3D - Etude de cas clinique - Technique de Piezo-chirurgie - Chirurgie plastique parodontale - Etude du Sinus - Contre-indications - Technique du soulevé de sinus par voie latérale et crestale - Elévation du sinus mécanique et ultrasonore - Visualisation de vidéos - TP sur mâchoire de porc.



DE L'IMPLANTOLOGIE A LA PROTHESE SUR IMPLANT

Attestation de Formation en Implantologie, Chirurgie Orale (Grefe Osseuse et Sinus Lift) et prothèse sur implant par empreinte numérique

L'implantologie dentaire évolue sans cesse depuis plusieurs années et la nécessité de l'intégrer dans votre pratique devient une évidence. Vous souhaitez également approfondir vos connaissances en Greffes osseuses et apprendre les différentes techniques d'élévation de sinus, l'empreinte numérique, la prothèse sur implant. Cette formation complète répondra à vos attentes et vous permettra d'exercer cet art au sein de votre cabinet en gérant toutes les étapes de la consultation d'implantologie à la pose de prothèse complète

Formation reconnue par les sociétés d'assurance pour la pratique de l'implantologie



Immersion au bloc



POUR QUI

Chirurgien - dentiste omnipraticien débutant ou initié



DURÉE

Cycle de 13 journées comprenant 6 modules de 2 à 3 jours de Septembre à Juin, validés par l' **Attestation de Formation en Implantologie, Chirurgie Orale et Prothèse sur Implant par Empreinte Numérique**



LIEU

Pôle chirurgical et médical pluridisciplinaire à la Clinique du Parc à Lyon



DATES DES MODULES

SESSION 2021-2022

- Jeudi 30 septembre et vendredi 1 octobre 2021
- Jeudi 4 et vendredi 5 novembre 2021
- Jeudi 27 et vendredi 28 janvier 2022
- Jeudi 24 et vendredi 25 mars 2022
- Mercredi 18, jeudi 19 et vendredi 20 mai 2022
- Jeudi 9 et vendredi 10 Juin 2022 - Groupe 1
- Jeudi 16 et vendredi 17 Juin 2022 - Groupe 2

SESSION 2022 - 2023

- Jeudi 29 et vendredi 30 septembre 2022
- Jeudi 24 et vendredi 25 novembre 2022
- Jeudi 26 et vendredi 27 janvier 2023
- Jeudi 23 et vendredi 24 mars 2023
- Mercredi 24, jeudi 25 et vendredi 26 mai 2023
- Jeudi 22 et vendredi 23 juin 2023 - Groupe 1
- Jeudi 29 et vendredi 30 juin 2023 - Groupe 2



TARIF 8050€

OBJECTIFS

• Vous permettre d'intégrer rapidement l'implantologie au sein de votre cabinet en toute sécurité et en appliquant les recommandations de la HAS (Haute Autorité de Santé).

• Vous faire bénéficier de notre expérience en implantologie et en enseignement universitaire au travers de TP, supports cliniques, pédagogiques et interactifs :

• **CHIRURGIE IMPLANTAIRE** : Etude pré-implantaire- Aspect médico-légal - Analyse radio 3D - Etude des systèmes implantaires - Etude des risques anatomiques - Chronologie de la chirurgie - Préparation d'une salle opératoire - Etude de cas cliniques - Visualisation de vidéos - TP pose d'implant- Cicatrisation osseuse - Matériaux de comblement + Technique de membrane - mise en charge immédiate - Anesthésie, sédation - Incisions et sutures - Péri-implantite et maintenance - Complications et échecs implantaires - Occlusion et Temporisation en implantologie - Vidéos et TP techniques d'empreintes - Prothèse unitaire, partielle et totale sur implant - Complications et échecs prothétiques - Maintenance en prothèse.

• **GREFFE OSSEUSE ET SINUS LIFT** : Augmentation, élargissement, expansion et réparation de l'os - Implantation immédiate ou différée - Gestion de l'alvéole après extraction avec implantation - Utilisation des matériaux et Greffons osseux allogéniques : poudre, bloc, lamelle et greffon surmesure modélisés en 3D - Etude de cas clinique - Technique de Piezo-chirurgie - Chirurgie plastique parodontale - Etude du Sinus - Contre-indications - Technique du soulevé de sinus par voie latérale et crestale - Elévation du sinus mécanique et ultrasonore - Visualisation de vidéos- TP sur mâchoire de porc.

• **EMPREINTE NUMERIQUE ET PROTHESE SUR IMPLANT** : Formation sur l'utilisation de la caméra numérique - Visualisation des vidéos - TP empreinte numérique cas simple et complexe de prothèse sur implant.

• **IMMERSION AU BLOC OPERATOIRE** : Assistance au Bloc cas de pose d'implants simples/multiples - Régénération osseuse et tissulaire guidée - Sinus Lift par voie crestale et latérale.

Vos praticiens formateurs

DR. CHALARD Jean Jacques



- Docteur en Chirurgie Dentaire-UFR d'Odontologie Lyon 1
- Spécialiste qualifié en chirurgie orale
- Diplôme d'Etudes Approfondies en Sciences Biologiques et Médicales
- Diplôme d'Université d'Implantologie Chirurgicale et Prothétique Université Paris 7
- Ancien assistant de l'Université de Lyon 1
- Ancien assistant hospitalier de l'unité fonctionnelle d'Implantologie des HCL

DR. MURAT Gil



- Docteur en chirurgie dentaire-UFR d'Odontologie Lyon 1
- Diplôme Universitaire de chirurgie implantaire Lyon 1
- Diplôme Universitaire Dermato-Vénérologie de la Muqueuse Buccales - Université Paris Descartes
- Diplôme Universitaire d'Expertise Maxillo-Faciale et Bucco-Dentaire-Université de Montpellier 1
- Diplôme Universitaire de Carcinologie des Voies Aérodigestives Supérieures-Université Lyon 1

DR. CHAMBAS Vivien



- Docteur en Chirurgie Dentaire - UFR d'Odontologie de Clermont-Ferrand
- Spécialiste qualifiée en Médecine Bucco - dentaire
- Ancien assistant Hospitalo - Universitaire en Chirurgie Orale
- Ancien Interne en Médecine Bucco - dentaire

DR. FAIVRE Vincent



- Docteur en Chirurgie Dentaire - UFR d'Odontologie de Lyon
- Formation post-universitaire « SAPO clinique »
- Formation post universitaire « SAPO implant »
- Attestation d'études universitaires Implantologie à Lyon
- DU implantologie buccale Lyon 1

Docteurs en Chirurgie Dentaire diplômés de UFR d'Odontologie de LYON

DR. COILLARD Arthur

DR. POUPENEY Céline

DR. CROUZOUON Thomas

DR. BENOIT Nathalie

DR. PITON Florent



C'est également...

3 SOIRÉES À THÈME PAR AN

Nos chirurgiens-dentistes compétents dans différents domaines vous accueillent 3 fois par an afin de vous exposer les dernières techniques et innovations en implantologie, chirurgie orale, prothèse sur implant et bien d'autres thèmes à travers des conférences et ateliers. Ces soirées sont l'occasion d'échanger avec vos confrères autour d'un cocktail dinatoire convivial.

Pour l'année 2020-2021, nos soirées se tiendront le
30 Septembre 2020, 27 Janvier 2022 et 24 Mars 2022

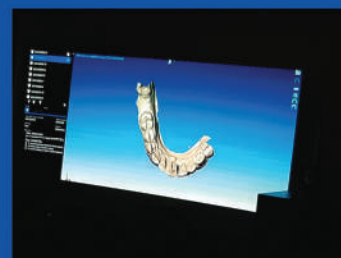

FORMATION OPTIONNELLE POSE D'IMPLANTS SUR PATIENT

Nouvelle
Option

Exercez vos nouvelles compétences en implantologie en posant vous même 6 implants sur des patients

Nous avons créé une formation 100 % TP en partenariat avec la Clinique Dentaire Nacar à Barcelone pour vous permettre d'utiliser les compétences en implantologie que vous avez apprises durant les cours d'Academic Dentaire. Vous posez vous même 6 implants sur patient (cas simple) avec la bienveillance de nos praticiens chirurgiens-dentistes partenaires. Les Drs Alejandro Coach et Álvaro Gonzalez vous accompagnent et vous guident depuis le brief du cas jusqu'à l'opération du patient

OBJECTIFS

Vous permettre de passer de la théorie à la pratique, cette formation complémentaire permet de poser 6 implants sur cas simple pour mettre en pratique rapidement les compétences acquise avec Academic Dentaire

Vous faire découvrir les techniques de deux formateurs en implantologie en posant soi-même 6 implants au bloc opératoire

Déroulement :

Explication et briefing des cas - Montage du bloc opératoire stérile étape par étape - séance chirurgicale - Suivi rétro alvéolaire



POUR QUI ?

Participant de la formation Academic Dentaire (Formule 1, 3 ou 4) / Maximum 8 participants par week-end



DUREE

2 journées complètes pendant un week-end



LIEU

Clinique Dentaire Nacar à 5 minutes du centre de Barcelone et à 10 minutes de l'aéroport



DATES DES MODULES

Avec Formule 1 ou 3 : 1er week-end de juin

Avec Formule 4 : 1 er week-end de juillet



TARIF

5500 €

Comprenant la pose d'implants à la Clinique Dentaire Nacar à Barcelone et l'acquisition de la trousse de chirurgie*

Formule 1 + option pose d'implants sur patient
10 250 €

Formule 3 + option pose d'implants sur patient
12 900 €

Formule 4 + option pose d'implant sur patient
13 550 €

Clinique dentaire Nacar à Barcelone



LES PRATICIENS FORMATEURS

Dr Alejandro Coch



Docteur en chirurgie dentaire Barcelone
DU Chirurgie Régénérative Avancée, Universidad Francisco de Vitoria Madrid
Cours pratique en chirurgie implantaire avancée CIDESID - République Dominicaine

DU Oclusion dentaire, ATM et prothèse, ESIRO, institut supérieur d'implantologie et de réhabilitation orale - Dr. Armando Badet - Barcelone
DU Implantologie et prothèse sur implant CIDESID - Barcelone
Cours pratique hospitalier Extraction des dents de sagesse, Cabinet Okatta

Dr Alvaro Gonzalez



Docteur en chirurgien dentaire-Madrid Universidad Alfonso X el sabio Espagne
Formation intensive implantologie, Straumann, Espagne
DU implantologie orale et prothèses sur implants, Madrid Universidad Alfonso X el sabio

Entraînement en chirurgie orale avancée, La Habana Hôpital Hermanos Ameijeiras Cuba
Practical Advanced Implantology, Dr Holmes Ortega Alexandria Formation chirurgie guidée, Dr Sebastien Melloul, Nice MIS
Pratique clinique en implantologie orale avancée, Santo Domingo, Dr Alberto De Vega R. Dominicaine
Formation Augmentation Verticale : membranes non résorbables vs technique de Koury, Espagne Periocentrum Academy

* Ne sont pas compris : transport et hébergement. Nous fournissons des noms d'hôtels partenaires proches de la clinique

ACADEMIC DENTAIRE

FORMATION D'EXCELLENCE EN IMPLANTOLOGIE DENTAIRE ET CHIRURGIE ORALE



Clinique du Parc Lyon

155 ter Boulevard de Stalingard,
Entrée Consultation, 69006 LYON

Parking public

Parking de la Clinique du Parc
Rue Jean Novel 69100 VILLEURBANNE

UN GRAND
MERCI
À NOS PARTENAIRES

QUI NOUS FONT
CONFIANCE DEPUIS
TANT D'ANNÉES

Moyens de transport

Bus - Vitton - Belges (lignes C6 et C1)
Métro Charpennes - Charles Hernu
(Lignes A et B)
Bus - Clinique du Parc (ligne 27)

eck france



NSK
Create it

BIOBank



mis
Make it Simple

mectron
medical technology

BNP PARIBAS



SDI | YOUR SMILE.
OUR VISION.

HENRY SCHEIN®

Kitview
Une solution du Groupe **credent**

ICADENT

CB | VOTRE VISAGE
NOTRE
COMBAT